

## INFORMAZIONI PERSONALI

## ROBERTO PATTONI

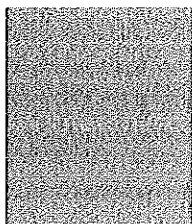

📍 C.so Marconi, 55 -28883 GRAVELLONA TOCE (VB)

☎ 347 3707051

✉ pattoniroberto@alice.it



Sesso M | Luogo e Data di nascita Premosello Chiovenda 23/01/1954 |

Nazionalità Italiana

ESPERIENZA  
PROFESSIONALE

Fino al 31/12/2011 dipendente presso PLASTIPACK ITALIA - Verbania Viale Azari.

Dal 1971 al 1997 dipendente presso MELLONI INOX - Casale Corte Cerro.

## ISTRUZIONE E FORMAZIONE

Diploma di scuola media inferiore

ESPERIENZE POLITICO  
AMMINISTRATIVE

Sindaco del Comune di Casale Corte Cerro dal 1982 al 1987

Componente del Comitato di gestione dell' U.S.L. 57 dal 1987 al 1992

Presidente Comitato dei Garanti dell' USL 57 dal 1992 al 1994

Assessore presso il Comune di Casale Corte Cerro

Consigliere presso il Comune di Casale Corte Cerro

Patente di guida

Cat. B