Regione Piemonte
Provincia del Verbano - Cusio - Ossola

COMUNE DI CASALE CORTE CERRO

VARIANTE STRUTTURALE
art. 17, comma 4, L.R. 56/ 77 s.m.i.

PIANO REGOLATORE GENERALE COMUNALE
approvato con D.G.R. n, 54-11976 del 4 agosto 2009

titolo elaborato : **PLANIMETRIA DI PIANO - USI DEL SUOLO**
art.14, comma 1, numero 3c) L.R. 56 / 77 s.m.i.
scala 1:2000 **TAVOLA P3b**

PROGETTO DEFINITIVO
comma 13, art. 15, L.R. 56 / 77 s.m.i.

data : gennaio 2017

consulenza geologica:
Studio GeA Geologi Associati
Anna Cristina - Stefano Fardelli
Roberto Michetti
C.so Cairoli 46 - 28921 Verbania Intra (VB)
tel. 0323 - 516234 fax 0323 - 515962

consulenza valutazione ambientale:
Regione Cantara, 17
28041 Arona (NO)
Tel. Fax. 0322 - 47012
www.ecoverna.com
uffico.tecnico@ecoverna.com

Proposta Tecnica Progetto Preliminare
D.C.C. n. 4 del 26.03.2014
Pubblicazione dal 08.04.2014 al 07.05.2014

Progetto Preliminare
D.C.C. n. 10 del 28.04.2015
Pubblicazione dal 13.05.2015 al 11.07.2015

Proposta Tecnica Progetto Definitivo
D.G.C. n. 9 del 01.02.2016 e D.G.C. n. 56 del 30.05.2016
Approvazione
D.C.C. n. 2 del 13.02.2017

i progettisti

il responsabile del procedimento

Architetto Mauro Vergerio, Via Garibaldi 10 - 28887 Omegna (VB)
tel 0323/642906 - fax 0323/867035 - mauro@studiovergerio.com

Collaboratrice : Architetto Chiara Armenti , Via F.lli Rosselli 36 - 28887 Omegna (VB)
tel 338-3103976 - archi.chiara@libero.it

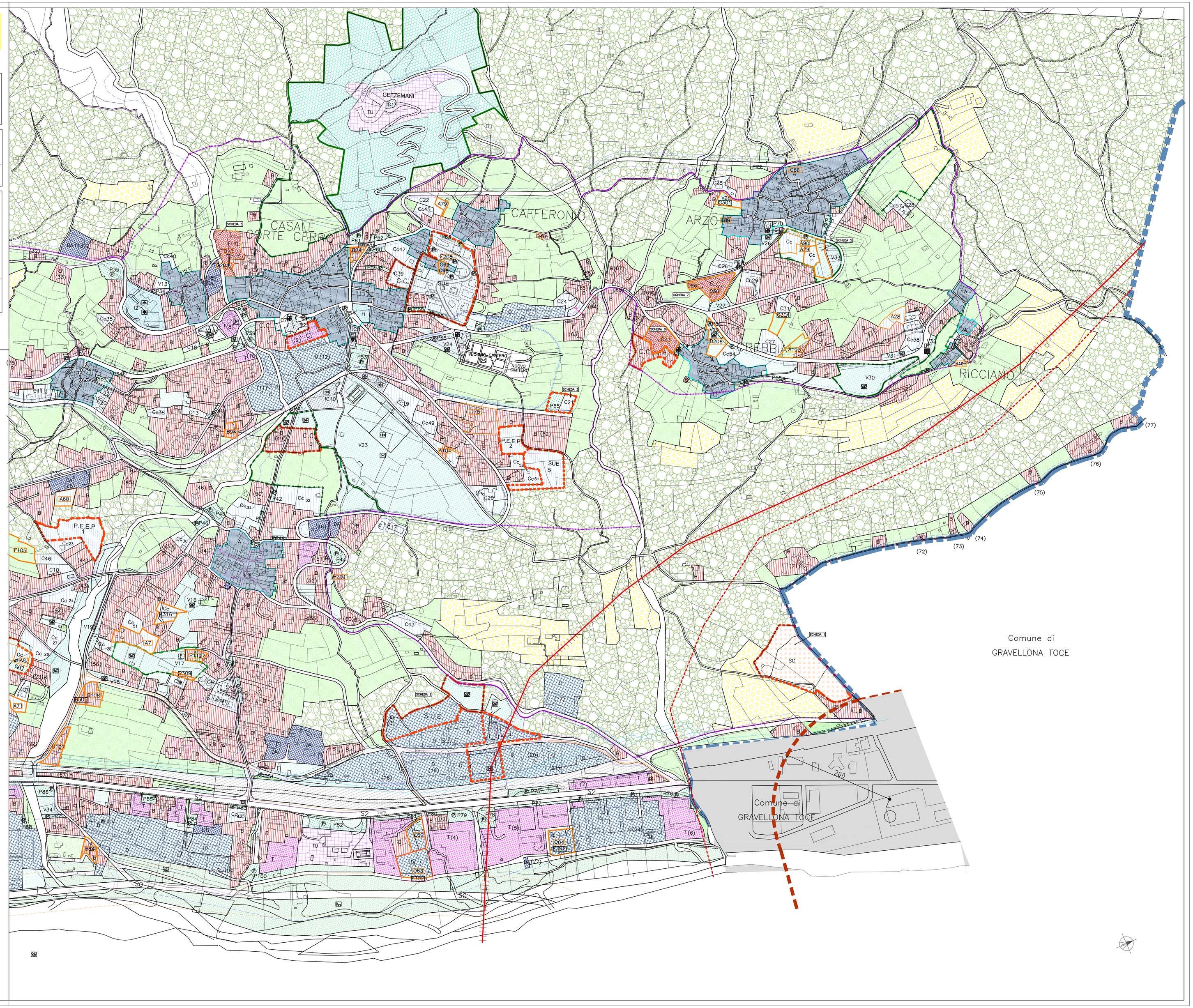

LEGENDA

NORME DI ATTUAZIONE

USI PRIVATI

- NUCLEI DI ANTICA FORMAZIONE (A) — Art. 46
- AREE RESIDENZIALI SATURE (B) — Art. 47
- AREE RESIDENZIALI DI COMPLETAMENTO CONFERMATE (Cc) — Art. 48
- AREE RESIDENZIALI DI COMPLETAMENTO INSERITE (Ci) — Art. 48
- AREE AGRICOLE — Art. 54
- AREE AGRICOLE INTERNE — Art. 53
- LIMITE DI ZONA SOGGETTA A STRUMENTO URBANISTICO ESECUTIVO (S.U.E.) O PERMESSO DI COSTRUIRE CONVENZIONATO (E.C.) — Art. 49
- AREE RESIDENZIALI S.U.E. — Art. 49
- PERIMETRAZIONE PROPRIETA' GETZEMANI — Art. 56
- AREA PER IL COMMERCIO E IL TERZIARIO (T) — Art. 55
- AREE PER INSEDIAMENTI TURISTICI (Tr) — Art.55
- AREE INDUSTRIALI ESISTENTI (D) — Art. 51
- AREE INDUSTRIALI CONFERMATE DAL VIGENTE P.R.G. O DI NUOVO IMPIANTO (DI) — Art. 50
- AREE ARTIGIANALI ESISTENTI (DA) — Art. 52
- AREE ARTIGIANALI CONFERMATE DAL VIGENTE P.R.G. O DI NUOVO IMPIANTO (DA) — Art. 52
- AREE PER SERVIZI PRIVATI DI INTERESSE PUBBLICO E COLLETTIVO (SC) — Art. 58 bis
- AREE CON IMPIANTI PRODUTTIVI DISMESSI DI RIUSO — Art. 52 ter
- AREE A BOSCO — Art. 54
- AREE A PASCOLO — Art. 54
- VERDE PRIVATO — Art. 59
- EDIFICI EX AGRICOLI DA TRASFORMARE — Art. 54

USI PUBBLICI

AREE ESTERNE A STRADA

- PARCO FLUVIALE
- ISTRUZIONE (scuole materne, elementari, medie) — Art. 58
- INTERESSE COMUNE (IC) (chiese, municipio, attrezzature pubbliche e centri sociali) — Art. 58
- IMPIANTI TECNOLOGICI (IT), (S) SOPRAELEVATI, (I) INTERRATI, (C) CABINE ELETTRICHE — Art. 58
- VERDE E ATTREZZATURE SPORTIVE (giardini e parchi pubblici, impianti sportivi) — Art. 58
- PARCHEGGI PUBBLICI E USO PUBBLICO (PP). — Art. 58
- STRADE: AMPLIAMENTI, RETTIFICHE, NUOVI TRACCIATI, SEZIONI — Art. 61
- ELETTRODOTTO (132 kvolt, fascia di rispetto DPCM 23.04.92) — Art. 64
- METANODOTTO — Art. 64
- AREE FERROVIARIE — Art. 64
- FASCE DI RISPETTO STRADALI — Art. 59
- LIMITE DELLA ZONA DI RISPETTO CIMITERIALE (LR 56/77 Art. 27) E DELLE SORGENTI (L 236/88) — Art. 59
- LIMITE DELLA FASCIA DI VINCOLO PAESISTICO (L 431/85 Art.1/c) — Art. 65
- DELIMITAZIONE DELLE AREE DI PARTICOLARE PREGIO AMBIENTALE — Art. 59
- LIMITE DEL VINCOLO IDROGEOLOGICO (RDL 3267 del 30.12.1923) — Art. 59
- CONFINI COMUNALI
- PISTA CICLABILE
- R.I.R. AREA DI ESCLUSIONE

- PARCHEGGI ESISTENTI — PARCHEGGI IN PROGETTO
- MUNICIPIO
- CHIESA
- CASA PER ANZIANI ESISTENTE — CASA PER ANZIANI
- ATTREZZATURA ORATORIALE
- ASILO NIDO ESISTENTE — ASILO NIDO IN PROGETTO
- SCUOLA MATERNA
- SCUOLA ELEMENTARE
- SCUOLA MEDIA DELL'OBBLIGO
- ZONE PER RIUNIONI DI MASSA O PUBBLICHE MANIFESTAZIONI
- BIBLIOTECA
- CIMITERO
- POSTE E TELEGRAFI
- BANCA
- MERCATO ALL'APERTO
- SUPERMERCATO
- CENTRO CONFERENZE ESISTENTE — CENTRO CONFERENZE IN PROGETTO
- CENTRO SOCIALE IN ESISTENTE — CENTRO SOCIALE IN PROGETTO
- VERDE GENERICO ESISTENTE — VERDE GENERICO IN PROGETTO
- AREA VERDE PUBBLICO ATTREZZATA ESISTENTE
- AREA VERDE PUBBLICO ATTREZZATA IN PROGETTO
- PARCO GIOCHI BAMBINI ESISTENTE — PARCO GIOCHI BAMBINI IN PROGETTO
- CAMPO DI CALCIO
- STADIO
- ATTREZZATURE SPORTIVE GENERICHE
- FERMATA DELL'AUTOBUS DI LINEA
- CENTRALE ELETTRICA
- STAZIONE DEL METANO
- IMPIANTO DI DEPURAZIONE
- IMPIANTO DI TRATTAMENTO RIFIUTI SOLIDI URBANI