Regione Piemonte
Provincia del Verbano - Cusio - Ossola

COMUNE DI CASALE CORTE CERRO

VARIANTE STRUTTURALE

art. 17, comma 4, L.R. 56/ 77 s.m.i.

PIANO REGOLATORE GENERALE COMUNALE

approvato con D.G.R. n, 54-11976 del 4 agosto 2009

titolo elaborato :

CARTA DEI VINCOLI IDROGEOLOGICI ED INFRASTRUTTURALI

comma 1 punto 3b art. 14 L.R. 56 / 77 s.m.i.

scala 1:5000

TAVOLA P9b

PROGETTO DEFINITIVO

comma 13, art. 15, L.R. 56 / 77 s.m.i.

data : gennaio 2017

Proposta Tecnica Progetto Preliminare
D.C.C. n. 4 del 26.03.2014
Pubblicazione dal 08.04.2014 al 07.05.2014

Progetto Preliminare
D.C.C. n. 10 del 28.04.2015
Pubblicazione dal 13.05.2015 al 11.07.2015

Proposta Tecnica Progetto Definitivo
D.G.C. n. 9 del 01.02.2016 e D.G.C. n. 56 del 30.05.2016
Approvazione
D.C.C. n. 2 del 13.02.2017

consulenza geologica:

Studio GeA Geologi Associati
Anna Cristina - Stefano Fardelli
Roberto Michetti
C.so Cairoli 46 - 28921 Verbania Intra (VB)
tel. 0323 - 516236 fax 0323 - 515962

consulenza valutazione ambientale:

Regione Cantara, 17
28041 Arona (NO)
Tel. Fax. 0322 - 47012
www.ecovema.com
ufficio.tecnico@ecovema.com

i progettisti

il responsabile del procedimento

Architetto Mauro Vergerio, Via Garibaldi 10 - 28887 Omegna (VB)
tel 0323/642906 - fax 0323/867035 - mauro@studiovergerio.com
Collaboratrice : Architetto Chiara Armenti , Via F.lli Rosselli 36 - 28887 Omegna (VB)
tel 338-3103976 - archi.chiara@libero.it

LEGENDA:

Confine Comunale

Fasce di rispetto cimiteriale - art. 338 T.U.L.S. 1265/1934

Limite vincolo idrogeologico R.D. 3267 del 30/12/1923 (art. 52 /D)

INFRASTRUTTURE TECNOLOGICHE

Fascia di rispetto captazioni idropotabili - art. 94, 4° c. D. Lgs. 152/2006

ELETTRODOTTO (132 kvolt D.T. , fascia di rispetto DPCM 23.04.92)

ELETTRODOTTO (132 kvolt S.T. , fascia di rispetto DPCM 23.04.92)

Fascia di rispetto elettrodotti - art. 6 DPCM 8-7-2003 3 micro tesla

Fascia di rispetto metanodotto 3a specie - 12 m D.M. 17-04-2008

INFRASTRUTTURE PER LA MOBILITA'

Delimitazione ai sensi dell' art. 4 codice della strada, centri abitati.

Fascia di rispetto stradali esterne ai centri abitati art. 26 D.P.R. 495/1992
CODICE DELLA STRADA - 30 m strade di tipo C - 20 m strade di tipo F

Fascia di rispetto ferroviaria

INSEDIAMENTI PRODUTTIVI "Attività Seveso" D.Lgs. 334/99

confine di stabilimento
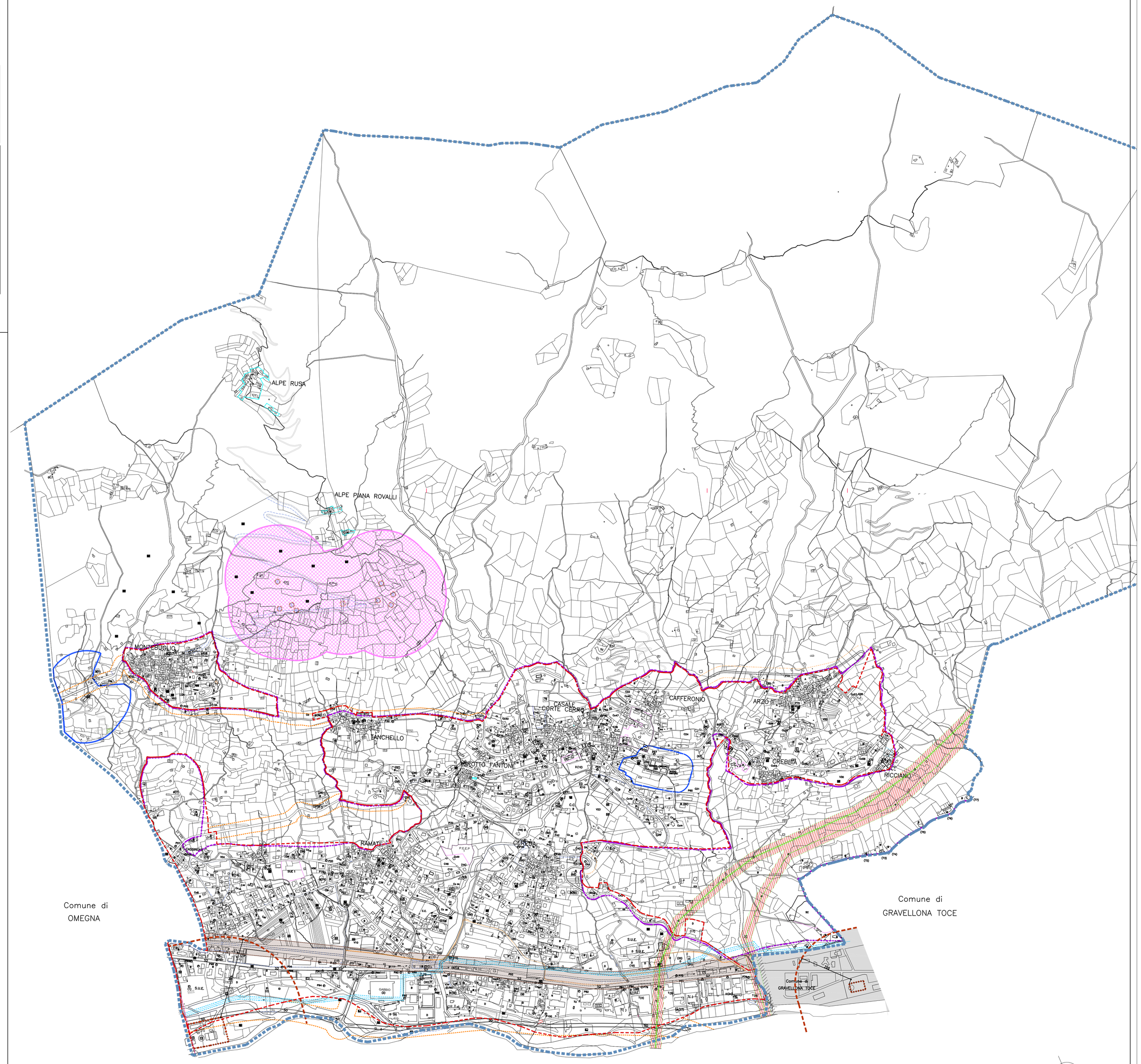
Area di esclusione